

Semana del 22 al 26 de Febrero de 2021

Programación televisiva de **Preescolar**
con aprendizajes esperados

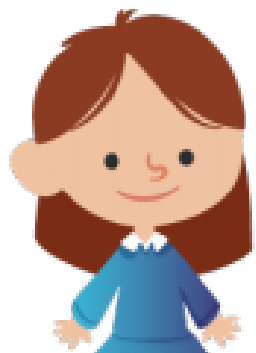

Opción 1

11.2 + 5.2

Opción 2

20.1 + 3.2

Opción 3 CDMX

10.2

Preescolar

8:00 a 9:00

15:00 a 16:00

17:30 a 18:30

Lunes
22 de Febrero

Martes
23 de Febrero

Miércoles
24 de Febrero

Jueves
25 de Febrero

Viernes
26 de Febrero

Horarios:

Opción 1 11.2 + 5.2

8:00 a 8:30

Opción 2 3.2

15:00 a 15:30

Educación Socioemocional

Exploración y comprensión del mundo natural y social

Lenguaje y Comunicación

Pensamiento Matemático

Exploración y Comprensión del Mundo Natural y Social

Por definir

Por definir

Por definir

Por definir

Por definir

Aprendizaje esperado: Persiste en la realización de actividades desafiantes y toma decisiones para concluir las.

Aprendizaje esperado: Experimenta y pone a prueba sus supuestos.

Aprendizaje esperado: Explica las razones por las que elige un material de su interés, cuando explora los acervos.

Aprendizaje esperado: Resuelve problemas a través del conteo y con acciones sobre las colecciones.

Aprendizaje esperado: Obtiene, registra, representa y describe información para responder dudas y ampliar su conocimiento en relación con plantas animales y otros elementos naturales..

Énfasis: Persiste ante una dificultad.

Énfasis: Comenta cambios y transformaciones que suceden en la naturaleza.

Énfasis: Recomienda un libro a partir de un interés personal.

Énfasis: Identifica los datos de un problema de cantidad.

Énfasis: Conoce cómo se comporta una mascota.

Horarios:

Opción 1 11.2 + 5.2

8:30 a 9:00

Opción 2 3.2

15:30 a 16:00

Artes

Pensamiento matemático

Educación Física

Lenguaje y Comunicación

Inglés (Ciclo I)

Por definir

Por definir

Por definir

Por definir

Por definir

Aprendizaje esperado: Produce sonidos al ritmo de la música con distintas partes del cuerpo, instrumentos y otros objetos.

Aprendizaje esperado: Identifica varios eventos de su vida cotidiana y dice el orden en que ocurren.

Aprendizaje esperado: Reconoce las características que lo identifican y diferencian de los demás en actividades y juegos.

Aprendizaje esperado: Narra historias que le son familiares, habla acerca de los personajes y sus características, de las acciones y lugares donde se desarrollan.

Aprendizaje esperado: Sigue la lectura.

Énfasis: Reproduce ritmos con instrumentos musicales.

Énfasis: Evoca eventos antes de ver el programa Aprende en casa o después de verlo.

Énfasis: Conoce características, posibilidades y límites que le permiten valorarse y ampliar sus habilidades de comunicación para compartir con los demás.

Énfasis: Identifica historias de cuentos que conoce.

Énfasis: Identifica rimas dentro de una canción infantil.

